

Ansicht Süd

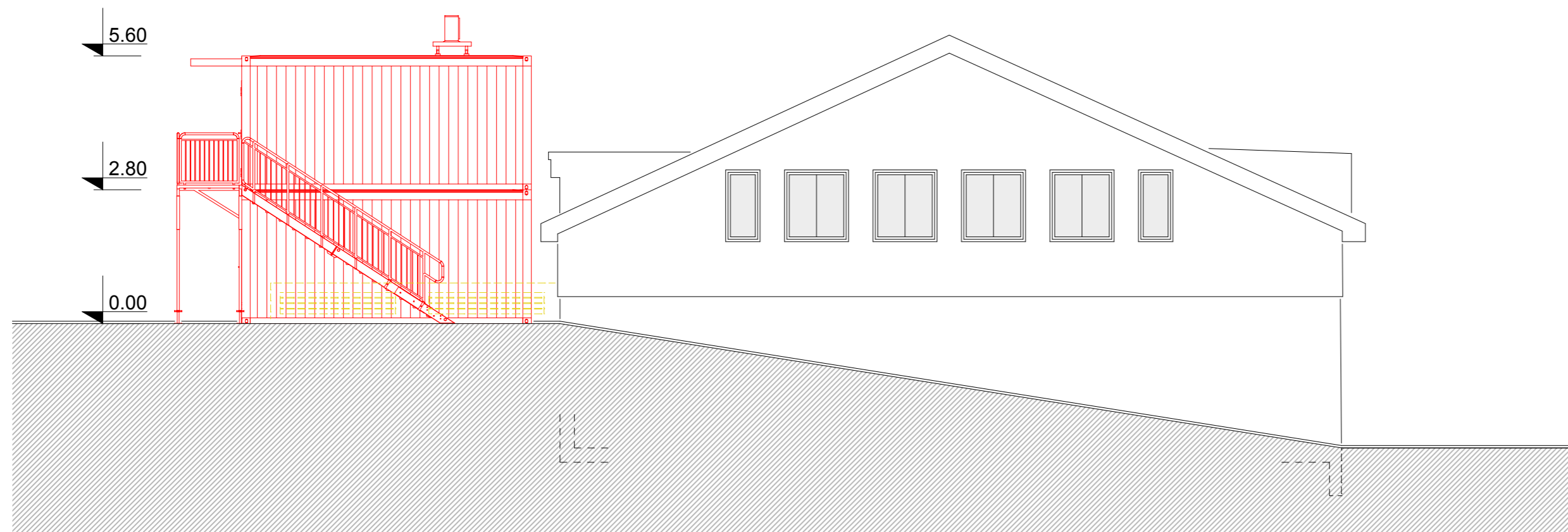

Ansicht Ost

- Neu**
- Bestehend**
- Abbruch**

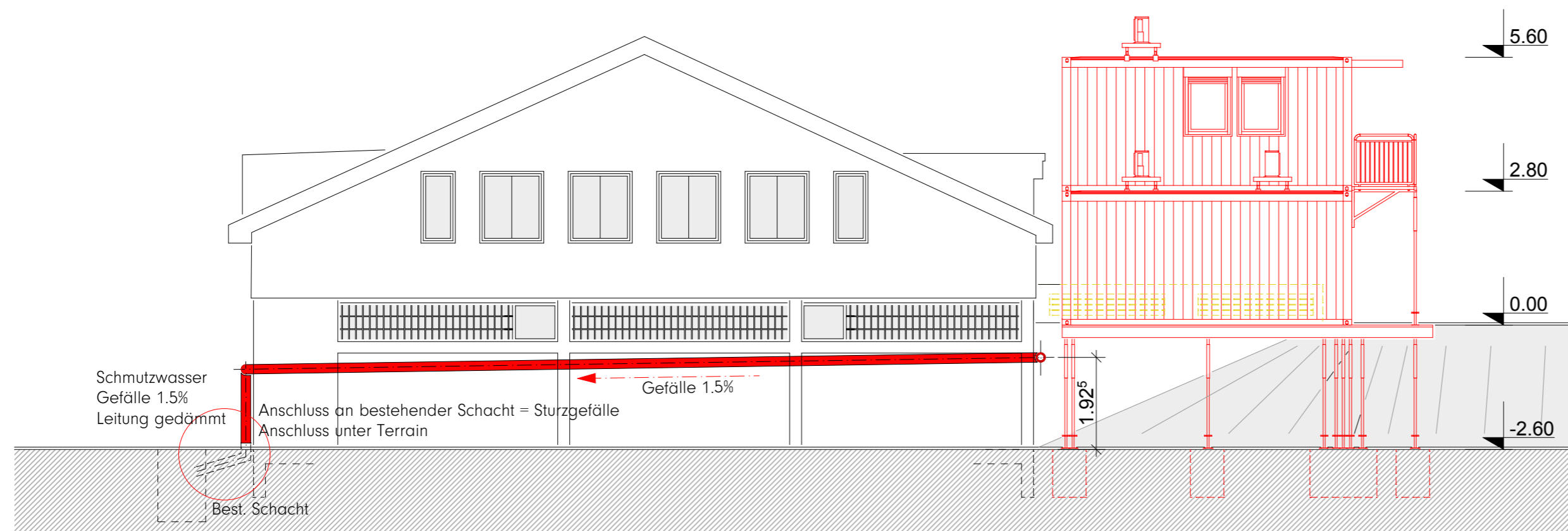
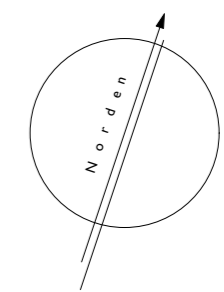

Ansicht West

Der Grundeigentümer: _____ Ort / Datum _____ Politische Gemeinde Gais, Schulstrasse 1, 9056 Gais AR
Ernst Koller

Der Grundeigentümer: _____ Ort / Datum _____ Politische Gemeinde Gais, Schulstrasse 1, 9056 Gais AR
Roland Lussmann

Der Planverfasser: _____ Ort / Datum _____ Mahr Baumanagement, Bogenstrasse 7b, CH-9000 St. Gallen
Etienne Mahr

Koten (Meereshöhe):
± 0.00 = 925 m.ü.M.

Objekt	Container-Provisorium, Schulgebäude Atzgras Süd, 9056 Gais AR		
Auftraggeber	Politische Gemeinde Gais, Schulstrasse 1, 9056 Gais AR		
Projektnummer	Projektplan	Format	63/60
209		Gezeichnet	EM
Plannummer	Baueingabe_Fassaden	Datum	05.12.2024
002	1:100		