



Gemeinde Gais
Kanton Appenzell Ausserrhoden

Gestaltungsplan Langenacker

Teiländerung

M 1:500

Vom Gemeinderat erlassen am: 12. März 1999

Der Gemeindepräsident:

Der Gemeindegemeinschreiber:



[Handwritten signature]

Öffentliche Planaufgabe: vom 24. März bis 22. April 1999

Vom Regierungsrat des Kantons Appenzell A.Rh. genehmigt am:

10. Aug. 1999

Der Ratschreiber:

[Handwritten signature]

Plandatum: 22.01.1999

Plannummer: 16.1-07/002

Architektur: Martin Züger, Architekt HTL, Bergstrasse 79, 8712 Stäfa
Planung: Eigenmann Rey Rietmann, Raumplaner BSP, Kirchgasse 16, 9004 St. Gallen

01 926 66 88
071 222 07 03

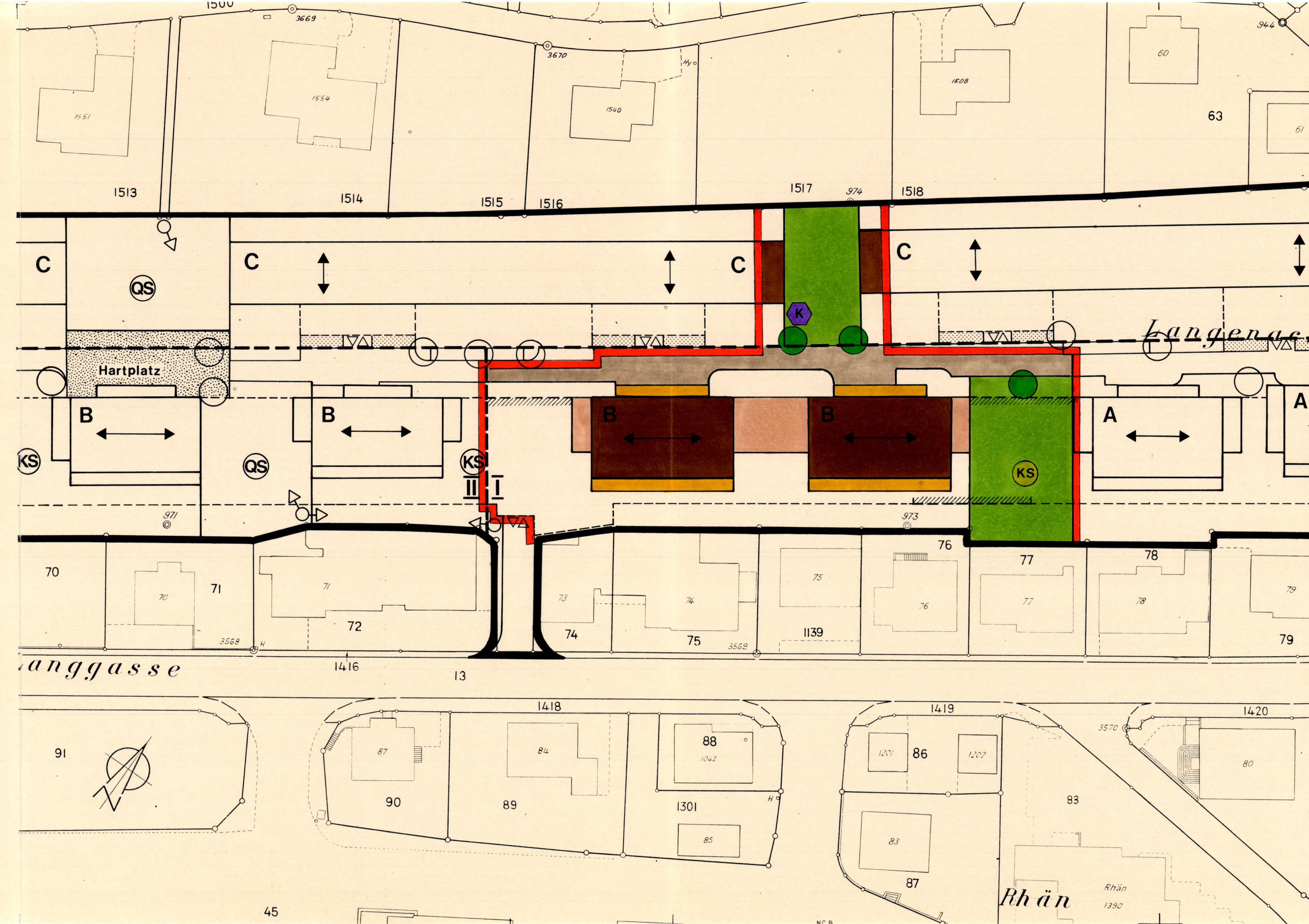

Legende

Festlegungen

- Umgrenzung Teiländerung
- Baubereich für Hauptbauten
- Baubereich für Anbauten
- Baubereich für Vorbauten
- Freihaltebereich
- Umgrenzungslinie unterirdische Bauten
- Firstrichtung
- Kleinkinderspielplatz
- Kompostierplatz
- Baum

Hinweise

- Wohnstrasse, angepasst
- Umgrenzungslinie unterirdische Bauten, bestehend